

▶ WEBINAR

# Conhecendo o POS Connect

**Bruna Pereira**

Especialista de Produtos

stone<sup>co.</sup>

 hiper

# O que é?

- ✓ O POS Connect é uma aplicação que integra Hiper Caixa + maquininha Stone
- ✓ Sem a necessidade de utilizar fios conectados ao caixa (diferente do TEF)
- ✓ Utiliza a rede Wi-Fi ou dados móveis
- ✓ Facilitando a finalização da venda

# Na prática, como funciona?

## Integração

Ao finalizar uma venda no Hiper Caixa, as informações do meio de pagamento (crédito ou débito) valor e parcelas vão direto para a maquininha.

## Praticidade

O cliente digita a senha ou aproxima o cartão e a mesma já finaliza imprimindo os comprovantes e a nota fiscal do caixa.

## Segurança

Não é necessário digitar o valor da venda e meio de pagamento na maquininha novamente para que a operação seja concluída.

## Na prática:

- ✓ Integração direta entre o Hiper Caixa e o POS Stone.
- ✓ Solução que gera uma experiência similar ao TEF com baixo custo.
- ✓ Evite erros de digitação, agilize seu processo de recebimento na maquininha.
- ✓ Cadastre a sua Conta Digital como conta domicílio e unifique todas as transações de PIX, boletos e cartões no ERP.
- ✓ **Em breve também nos POS android!**

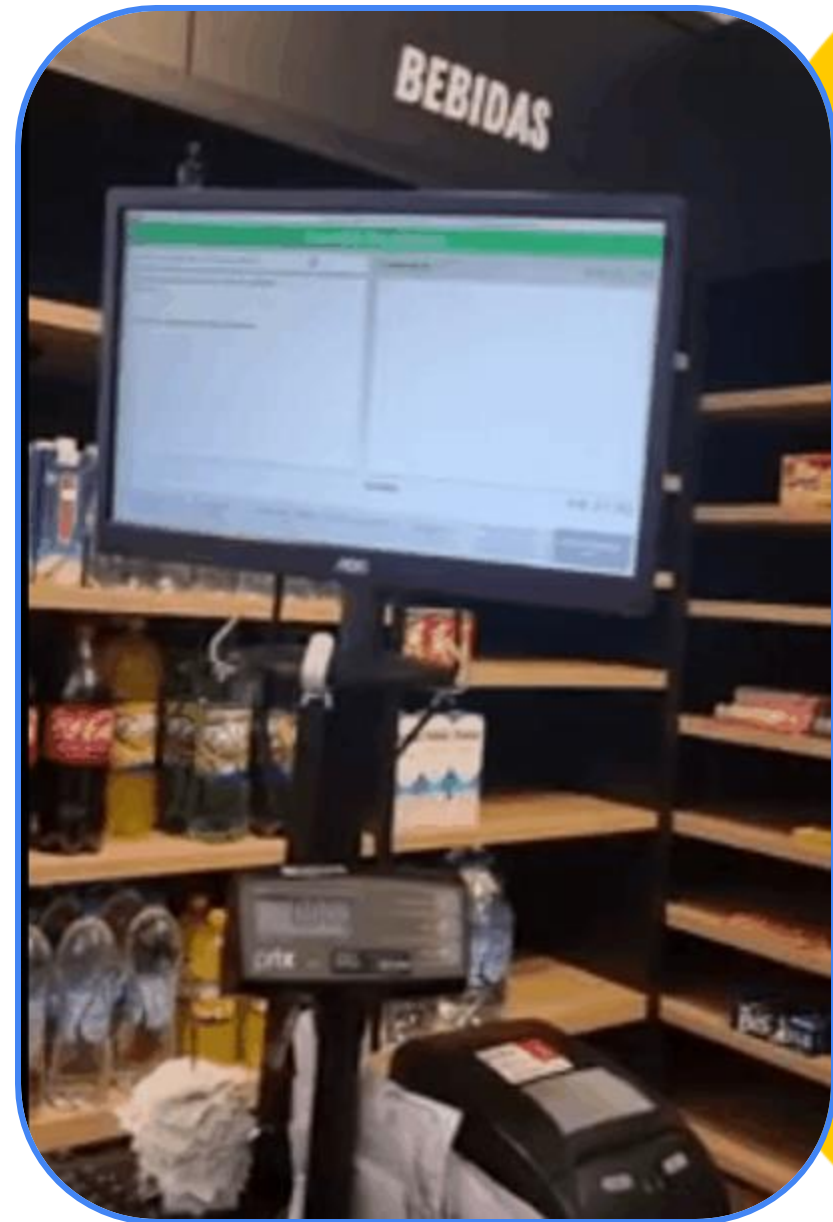

## Quais são os benefícios de utilizar o Hiper + POS Connect?

- Evitar **erros** de valor de pagamento na hora de finalizar sua venda na maquininha
- **Agilize** suas vendas com a **automatização** entre o Hiper e a maquininha
- Contratação **rápida** e sem burocracia
- As informações se integram ao **calendário de recebimentos**

# Como funciona o fluxo de contratação?

## Portal do Hiperador

O Hiperador realiza a contratação do POS Connect na página do cliente no portal, como já funciona com outros aplicativos

## Partnerhub

Após realizar a contratação, é feita a **ativação** no partnerhub, que é um “portal do hiperador” da Stone. O hiperador que não tem acesso, deverá solicitar sob demanda ao gerente de contas

## Hiper Gestão

A última etapa é a ativação no Hiper Gestão, com dados retirados do partnerhub e da maquininha Stone

## E sobre a maquininha?

- Para usufruir dos benefícios do POS Connect é necessário utilizar as maquininhas da Stone modelo **S920** e **Q92**

# Demonstração na prática

- Agora, vamos demonstrar na prática a **ativação do POS Connect no PartnerHub e Hiper Gestão**

# Etapa de ativação no PartnerHub

Acessar  
<https://partnerhub.stone.com.br>  
e em **Aplicações** selecionar **Pos  
Connect 2.0**, em seguida  
preencher o **StoneCode** e o  
**CNPJ** do cliente

Clicar na opção **DIRETO** e em  
seguida no botão **ADICIONAR**

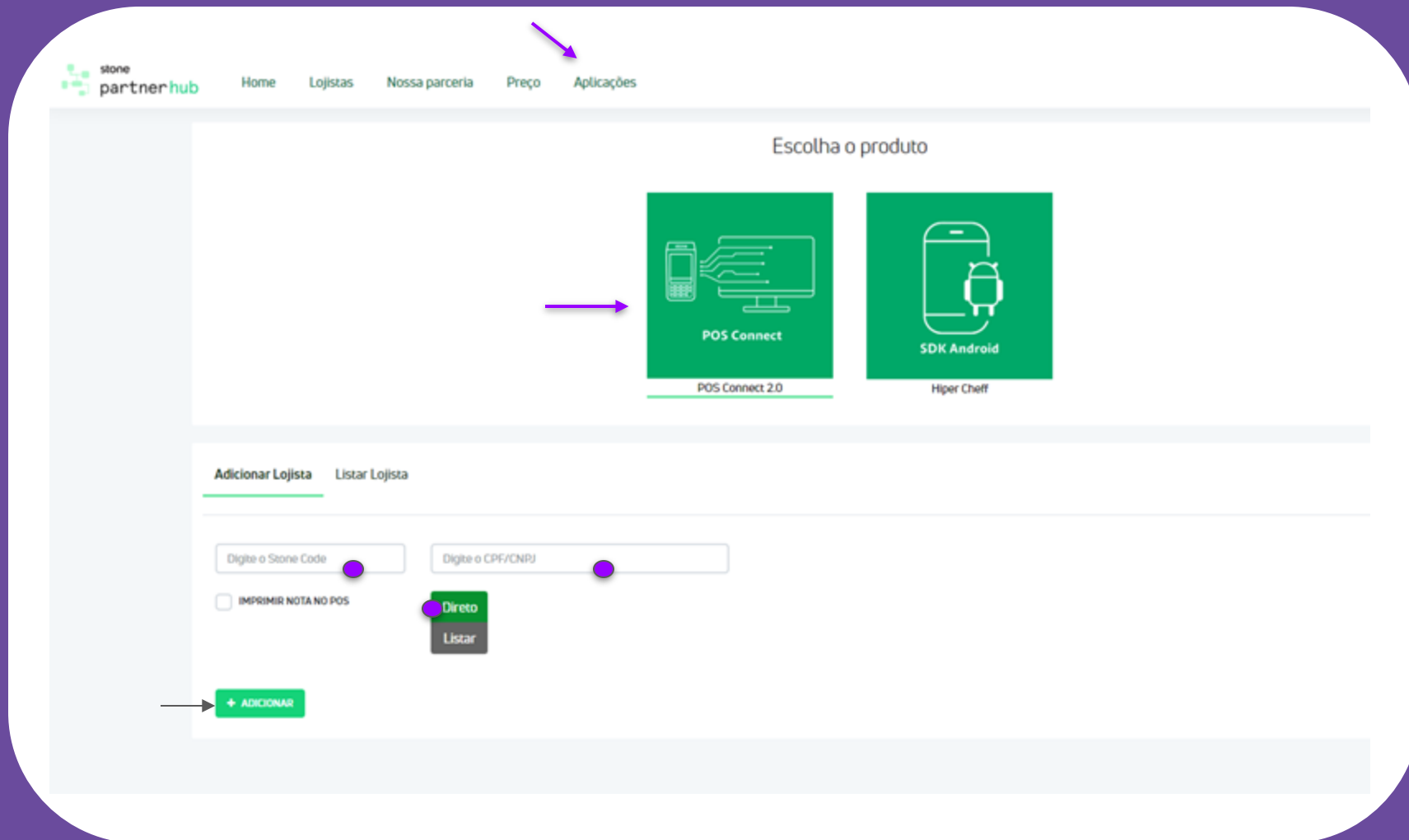
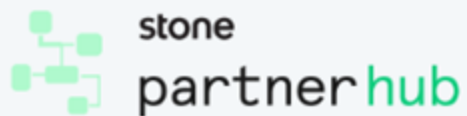

**Importante:** deixar desmarcada a opção "IMPRIMIR NOTA NO POS"

# Etapa de ativação no PartnerHub

Após clicar em adicionar, ir na aba **Listar Lojista** e procurar pelo **StoneCode** adicionado na lista. Clicar no ícone da chave em "Ação"

STONE CODE	DATA DE CRIAÇÃO DA CONTA	AÇÃO
00000000000000000000000000000000	12/12/2022 18:23	
00000000000000000000000000000000	12/12/2022 18:38	
00000000000000000000000000000000	14/12/2022 21:09	
00000000000000000000000000000000	27/12/2022 16:45	
00000000000000000000000000000000	02/01/2023 19:19	
00000000000000000000000000000000	02/01/2023 19:29	
00000000000000000000000000000000	11/01/2023 11:18	

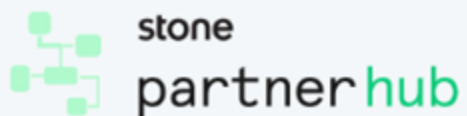

# Etapa de ativação no PartnerHub

Copiar a **Secret Key**:  
sk\_XXXXXXXXXXXXX (essa  
informação será utilizada no  
hiper gestão)

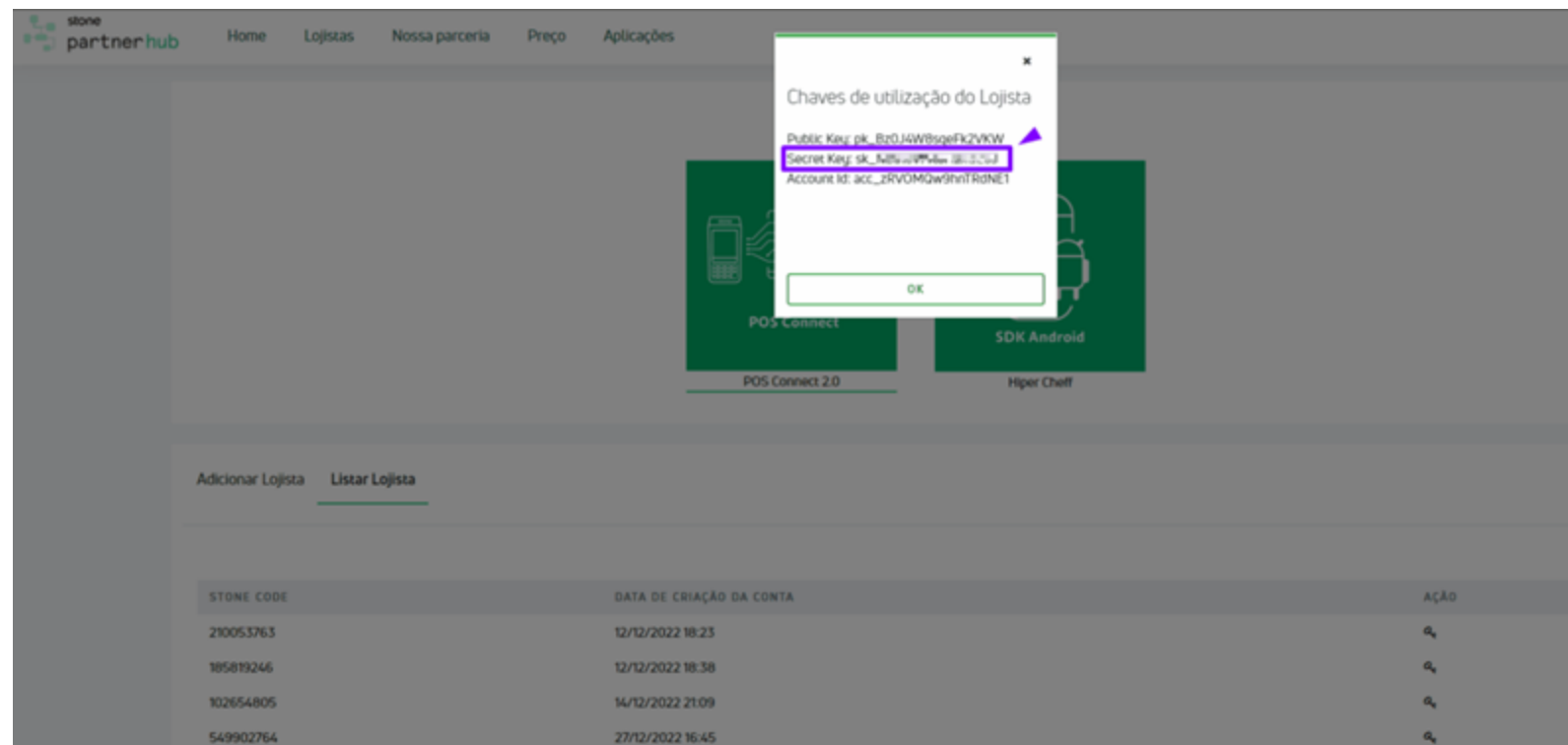

- Public Key: pk\_Bz0JAW8sgEfkZVW
- Secret Key: sk\_Mf5u0PM4w-8B3C0f (highlighted with a red box)
- Account ID: acc\_zRVOMQw9fntRdNE1

Below the modal, the interface shows a table of merchants under the "Listar Lojista" tab:

STONE CODE	DATA DE CRIAÇÃO DA CONTA	AÇÃO
210053763	12/12/2022 18:23	
185819246	12/12/2022 18:38	
102654805	14/12/2022 21:09	
549902764	27/12/2022 16:45	

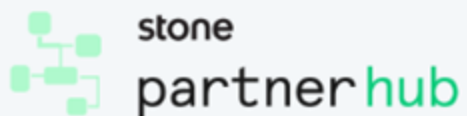

# Etapa no Hiper Gestão

Se o cliente já tiver o **Calendário de Recebimentos** (menu Raio-x) ativo, fica mais fácil ainda realizar a integração

Dessa forma o StoneCode já está configurado e as informações da maquininha se integram à ele

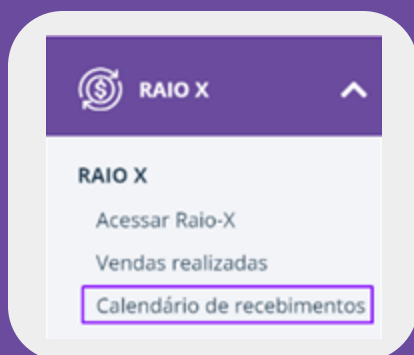

**Calendário de recebimentos**

Loja: NUTRI CENTER RAÇÕES

Recebido: R\$ 4.276,88

Previsto: R\$ 422,59

Dezembro 2022

DOM	SEG	TER	QUA	QUI	SEX	SAB
				1 R\$ 409,92	2 R\$ 745,38	3
4	5 R\$ 1.319,34	6 R\$ 341,14	7 R\$ 707,86	8 R\$ 639,68	9 R\$ 113,56	10
11	12 R\$ 422,52	13 R\$ 0,00	14 R\$ -0,01	15 R\$ 0,01	16 R\$ 0,00	17
18	19 R\$ 0,03	20 R\$ 0,00	21 R\$ 0,00	22 R\$ 0,00	23 R\$ 0,01	24
25	26 R\$ 0,03	27 R\$ 0,00	28 R\$ 0,00	29 R\$ -0,01	30 R\$ 0,01	31

**Detalhes do recebimento**  
05 de dezembro 2022

Recebido: R\$ 1.319,34

Tipo	Valor recebido (R\$)
Ajustes	R\$ -29,90
Antecipações	R\$ 755,92
Vendas	R\$ 593,32

[Ver mais detalhes](#)

O calendário permite visualizar as movimentações dia a dia, das datas e valores a receber de vendas em cartão. Também o que foi recebido e informações das taxas cobradas pelas adquirentes.

# Ativação do POS Connect no Hiper Gestão

Configure o **StoneCode** caso não esteja configurado inserindo também o CNPJ do cliente e em seguida clique no botão **Salvar informações**

hiper Hiper SC Ambiente de homologação NFS-e em homologação Suporte Victor Schlindwein

Configurações > Integrações Stone > Configurar StoneCode

**Configurar StoneCode**

Selecione uma de suas filiais para configurar o StoneCode:

- HIPER CE MFE**  
CNPJ: 30.832.338/0001-70  
[Integrar com esta loja](#)
- HIPER NFCE CE**  
CNPJ: 44.213.812/0001-90  
[Integrar com esta loja](#)
- Hiper SC**  
CNPJ: 12.605.982/0001-24  
[Stonecode ativo](#)
- HIPER NFCE**  
CNPJ: 12.605.982/0002-05  
[Stonecode ativo](#)
- HIPER RJ**  
CNPJ: 20.297.844/0001-53  
[Integrar com esta loja](#)

**Configuração do Stonecode**

Confirme seus dados abaixo e preencha o Stonecode da sua loja para realizarmos o credenciamento automático Stone:

Esqueceu o seu Stonecode? Acesse [ajuda.stone.com.br](http://ajuda.stone.com.br) e verifique qual o código da sua empresa!

CNPJ: 12.605.982/0001-24 Stonecode: 2963860260 [Salvar informações](#)

# Ativação do POS Connect no Hiper Gestão

Acesse a aba **Maquininhas** dentro do menu **Integrações Stone** e selecionar a Loja desejada:

**Integrações Stone**

Gerencie abaixo as integrações da Stone que você deseja utilizar em suas lojas:

- Maquininhas** (Integração ativa (1 de 3 filiais))
- Ralo-X** (Integração ativa)

**Selecione uma loja**

Informe em qual das suas lojas você deseja utilizar esta integração:

- 1 maquininhas ativas**
  - NFCe** (12.605.982/0005-58, MANAUS - AM)
- Cadastre a chave secreta**
  - Sua Empresa** (12.605.982/0001-24, BRUSQUE - SC)
  - Apelido** (96.501.016/0001-57, LAGES - SC)

## Ativação do POS Connect no Hiper Gestão

Inclua a **Chave secreta** (secret key obtida no partnerhub) abaixo o serial number e um nome amigável (esse nome aparecerá no caixa do cliente):

Informe em qual das suas lojas você deseja utilizar esta integração:

1 maquininhas ativas

NFCe  
12.605.982/0005-58  
MANAUS - AM

Cadastre a chave secreta

Sua Empresa  
12.605.982/0001-24  
BRUSQUE - SC

Cadastre a chave secreta

Apelido  
96.501.016/0001-57  
LAGES - SC

Configuração da loja

Cadastre a chave secreta da PagarMe para utilizar esta integração.

Chave secreta  
231231

Salvar informações

Maquininhas cadastradas

Utilize os campos abaixo para cadastrar suas maquininhas Stone nesta loja.

Nome da maquininha

Serial da maquininha

Cadastrar

Nome	Serial	Ações
Caixa01	12312312	

Após finalizar esse procedimento reiniciar o POS Stone e sincronizar as informações com o Hiper Caixa

**Materiais de apoio**  
**Central de Ajuda**  
**Hiper**

[O que é o POS Connect e como funciona?](#)

[Como contratar e ativar o POS Connect?](#)

[FAQ - POS Connect](#)